

IL GOVERNO ALLENTA LA STRETTA SULLE RIAPERTURE E SUPERA LE INDICAZIONI DEL CTS. SÌ ANCHE DEI MINISTRI LEGHISTI

# Teatri, stadi, discoteche: l'Italia riapre

Nei cinema capienza al 100%. Sport al 75%. Intervista alla ministra Messa: "Nove miliardi per la ricerca"

**PAOLORUSSO**

Se sulle misure fiscali e la riforma fiscale Matteo Salvini si è dovuto accontentare della generica promessa che le tasse non aumenteranno, sulle riaperture porta a casa da subito un aumento delle capienze per cinema, teatri, impianti sportivi e discoteche, che va ben al di là delle percentuali proposte dal Cts.

I dati **Gimbe** dicono che c'è una diminuzione dei contagi per la quinta settimana consecutiva. - P.2

AMABILE E GIUBILEI - P.2 E 3

# Si torna in pista

Il governo riapre le discoteche dopo un anno e 8 mesi, capienza al 50%  
Ingressi al 100% in cinema, teatri e musei. Gli stadi salgono al 75 per cento

**PAOLORUSSO**  
ROMA

Se sulle misure fiscali e la riforma fiscale Matteo Salvini si è dovuto accontentare della generica promessa che le tasse non aumenteranno, sulle riaperture porta a casa da subito un aumento delle capienze per cinema, teatri, impianti sportivi e discoteche, che va ben al di là delle percentuali proposte dagli esperti del Cts. Ma se per una volta Draghi non ha dato troppo peso alla proverbiale prudenza dei suoi scienziati è perché ancora ieri i dati diffusi da **Gimbe** parlavano non solo di una diminuzione dei contagi del 9% per la quinta settimana consecutiva, ma anche un calo ben più sensibile del 19,4% dei morti per Co-

vid. Merito del Green Pass, ha tenuto a rimarcare il Premier in Cdm prima di varare il decreto che a partire dall'11 ottobre consente il tutto esaurito nei luoghi della cultura, musei in testa, e che fa riempire per tre quarti gli spalti degli stadi.

## L'accesso con il Green Pass

Del resto a chiedere di fare di più non era solo Salvini, ma anche Conte e il ministro della Cultura, Dario Franceschini, che con il decreto legge approvato ieri in un Cdm lampo porta a casa la possibilità di riempire al 100% le sale cinematografiche, teatrali e da concerto, anziché all'80% come chiedeva il Cts. Ovviamente l'ingresso continua ad essere riservato solo a chi

possiede il Green Pass. Questo in zona bianca, perché in gialla il limite al chiuso scende al 50%. Di spettacoli all'aperto con l'arrivo del freddo se ne vedranno pochi, ma la capienza in questo caso potrà arrivare fino al 100%. Quando però vi si acceda senza posti a sedere preassegnati e senza limiti massimi di capienza autorizzati, vedi i ra-



Peso:1-10%,2-32%

ve per intenderci, le autorità di pubblica sicurezza potranno sospendere gli spettacoli qualora non sia possibile rispettare le disposizioni di sicurezza anti-Covid. Il lamento dei discotecari non è rimasto inascoltato, così discoteche e sale da ballo in genere non solo riapriranno dopo essere rimaste chiuse dal febbraio del 2020, ma potranno riempirsi al 50% e non al 35 come avevano invece richiesto gli esperti del comitato scientifico. Fermo restando che si entra solo con il Green Pass e si sta con la mascherina, salvo quando si balla. Deve inoltre essere garantito il tracciamento all'ingresso, che implica dover lasciare nome, cognome e un contatto mail o telefonico. Al chiuso deve essere garantita la presenza di impianti di areazione senza riciclo d'aria. I locali all'aperto potranno invece riempirsi al 75%. Tutto questo in fascia bian-

ca, perché se una regione si colora anche solo di giallo si richiude tutto. Gli operatori del settore considerano la riapertura a metà capienza «un inizio che lascia un barlume di speranza», per un settore che fatturava oltre 2 miliardi di euro e messo al tappeto dalla pandemia.

Dalla prossima di campionato gli stadi potranno tornare a riempirsi al 75% e così tutti gli altri impianti sportivi all'aperto. Al chiuso il decreto alza dal 50 al 60% la capienza massima consentita, rispetto a quella proposta dal Cts. Questo in zona bianca, perché in giallo si torna al 50% all'aperto e al 35% al chiuso. Negli impianti sportivi, al chiuso o all'aperto che siano, si continua a entrare solo con il Green Pass.

Tanto negli stadi e nei palazzi dello sport che in cinema, teatri e discoteche in caso di violazione delle regole su Green Pass e capienze massime reiterata per due

volte in giorni diversi scattano le chiusure, che vanno da uno a dieci giorni.

Mentre il governo scriveva il decreto le regioni approvavano le loro linee guida sulla capienza degli impianti scistici, che a questo punto potrebbero rientrare nello stesso provvedimento in fase di conversione in legge. L'idea dei governatori è di far ripartire a capienza massima skipass e seggiovie, lasciandola invece all'80% per funivie e cabinovie. Sempre tutto con Green Pass. Per le regioni questo varrebbe a prescindere dalla fascia di rischio epidemiologico, ma con ogni probabilità il governo la ripartenza a impianti pieni o semi-pieni la consentirà solo in zona bianca.

L'obbligo di Green Pass per lavorare, come si sa, scatta dal 15 ottobre. Ma in base al decreto approvato ieri, in caso di «specifiche esigenze organizzative volte a garantire

l'efficace programmazione del lavoro», il datore potrà richiederlo prima. Per aziende come quelle di trasporto pubblico, ad esempio, le linee guida della Funzione pubblica hanno già fissato in 48 ore il termine di preavviso per comunicare il possesso o meno del certificato. —

## Come cambiano le regole

### I luoghi della cultura

A partire dall'11 ottobre cinema, teatri, musei e sale da concerto, sia al chiuso che all'aperto, in zona bianca tornano al 100% della capienza con obbligo di Green Pass e mascherina. In zona gialla la capienza al chiuso scende invece al 50 per cento.



### Stadi e impianti sportivi

In zona bianca la capienza per accedere agli stadi sale al 75%, al 60% per i palazzetti dello sport al chiuso, con mascherina e Green Pass. Stesse regole per gli eventi organizzati all'interno. In zona gialla le percentuali si riducono: 50% all'aperto e 35% al chiuso.



### Le discoteche

Sale da ballo e discoteche potranno riaprire solo in zona bianca con una capienza del 50% per i locali al chiuso, asticella che si alza al 75% se si tratta di attività all'aperto. L'accesso è sempre regolato dal Green Pass e dall'obbligo di indossare la mascherina, tranne quando si balla.



### La stagione dello sci

La Conferenza delle Regioni ha predisposto una bozza di documento da sottoporre al Cdm: si all'accesso con Green Pass, capienza all'80% degli impianti di risalita ma nessun limite degli skipass giornalieri in zona bianca o gialla sono le principali proposte.

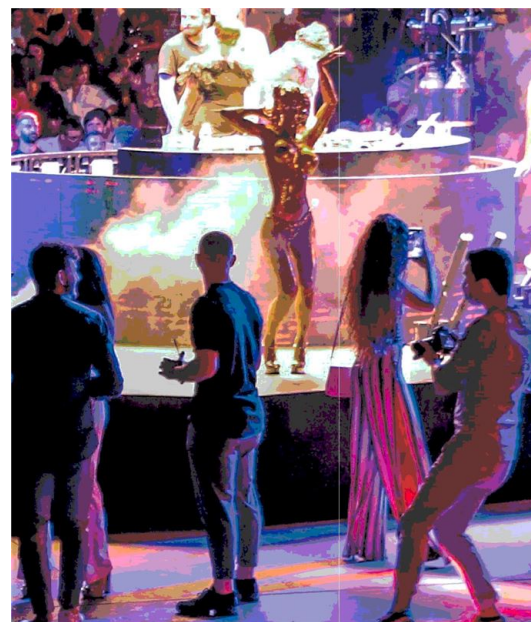

Le discoteche e i locali da ballo sono tra le attività rimaste più a lungo chiuse a causa della pandemia. Il comparto prima della crisi fatturava oltre 2 miliardi di euro



Peso:1-10%,2-32%