

FONDAZIONE GIMBE

I territori e l'incidenza del Covid-19: siamo tornati tra i migliori

Siamo tra le migliori regioni d'Italia nella classifica dell'incidenza per 100 mila abitanti e incremento percentuale dei casi di contagio da coronavirus. Lo "certifica" anche la Fondazione **Gimbe**, che nel grafico aggiornato ieri sera vede il Friuli Venezia Giulia finalmente tornare, dopo settimane di rosso e giallo, nel quadrante di colore verde, quello delle cosiddette regioni migliori. Com'è ormai noto, il grafico illustra il posizionamento dei territori regionali in relazione alle medie nazionali di incidenza per 100 mila abitanti delle ultime due settimane (1-15 aprile) e dell'incremento

percentuale dei casi (8-15 aprile).

L'incrocio dei quadranti indica i valori medi a livello nazionale, mentre l'asse orizzontale segna i nuovi casi (incidenza) per 100 mila abitanti nelle ultime due settimane. Questo valore permette di stimare quanti casi, in un determinato periodo, sono positivi e potrebbero quindi trasmettere il contagio. L'asse verticale invece rappresenta l'incremento percentuale dei casi nell'ultima settimana: è il valore che indica la velocità di crescita dei nuovi casi. Fino all'altro giorno il Friuli Venezia Giulia si trovava nel quadrante giallo, anzi mercoledì era posizionato proprio al limite con quello giallo, legger-

mente sotto i 400 casi.

Con l'aggiornamento di ieri, dunque, la nostra regione ha fatto un altro passo verso la "normalità" assestandosi attorno al valore di 350. Anche il confronto con le altre regioni, semplicemente guardando i quattro quadranti, suggerisce una lettura positiva di come la morsa del Covid-19 in Fvg stia allentando la presa. E neanche tanto lentamente dopo settimane di numeri preoccupanti. —

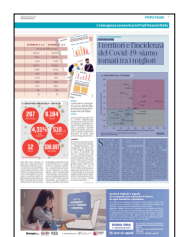
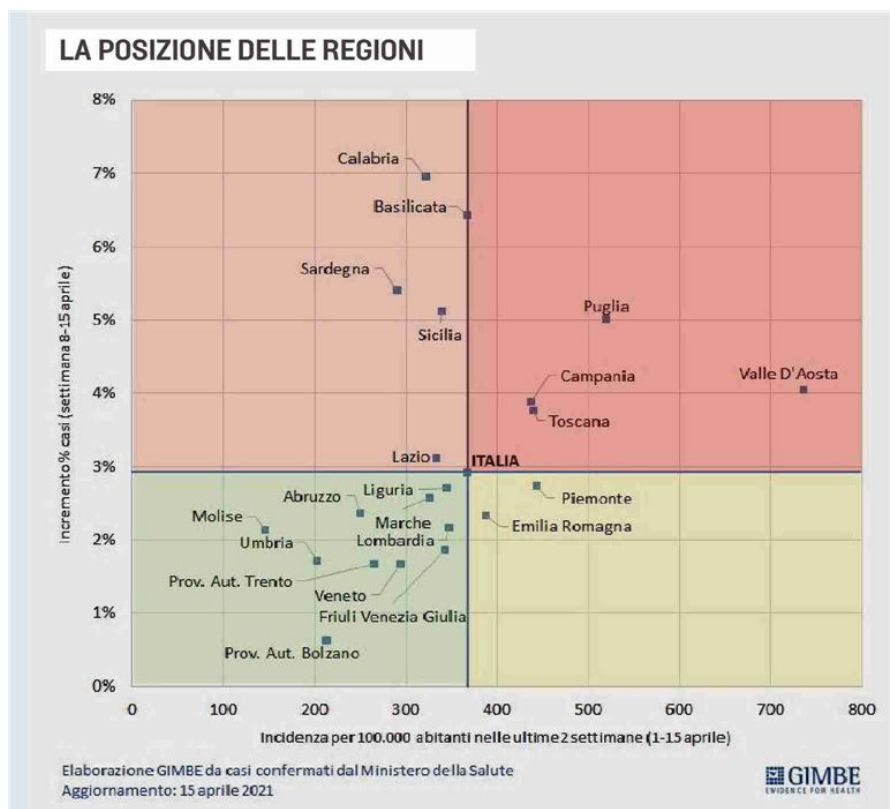

Peso: 31%

Il presente documento è ad uso esclusivo del committente.

492-001-001